

Pla de seguretat VII FelantiXtrem 2022

Organització de la prova:

Joan Manuel Barceló Garcia amb dni 78213277Y a dia 2 de març de 2022, redacta el pla de seguretat de la IV Cursa FelanitXtrem.

L'organització de la prova és el club Sa Milana d'Alaró, G-57.555.427 , Ctra. Sta. Maria-Alaró km 3,7, Alaró (07340), juntament amb l'Ajuntament de Felanitx, P0702200G, Plaça de la Constitució,1 (07200).

La prova es celebrarà el dia 15 d'abril del 2022 a Felanitx.

Descripció de la prova:

La sortida i arribada serà al Parc Municipal de Felanitx. La sortida serà del parc cap el carrer d'Anglesola, carrer Bellpuig, carrer Sant Alfons, passam Sa Plaça Pax cap el carrer Miquel Bordoy, carrer Major, voltar al carrer Sol, carrer de la Costa, plaça de La Constitució, carrer Jordi Sabet, carrer Major i cap el carrer del Call que du a les escales del Calvari, fins aquí tot son carrers asfaltats i que estaran tancats al transit el temps que hi hagi corredors circulant per ells. Del Calvari anam al camí de Son Quelles, camí sense asfaltar, fins a la creu de Son Suau, creuem la carretera PM-4011, on hi haurà membres de Protecció Civil i Policia Local controlant el pas dels vehicles. Seguidament pujarem per Es Picot,

fins a coronar Sant Salvador. La baixada serà per les drecceres, on a cada encreuament amb la carretera hi haurà membres de Protecció Civil controlant el transit, i cap el camí d'en Pan Cuit, que ens durà un altre cop al camí de Son Quelles per tornar pujar pel Calvari i baixar pel carreró del Dimoni fins el carrer Burgués, carrer d'Anglésola i arribar de nou al Parc on hi haurà la meta.

La dificultat de la prova és considerada mitjana i només hi ha la pujada al Picot com a zona de dificultat alta, ja que és 1 km amb una pendent mitja del 18% i zones del 45%. El total dels 12 km té un pendent positiu d'un 3'78 %.

Els horaris previstos son:

-Sortida de tots els participants a les 15:30 h. i arribada del darrer participant a les 19:00 h.

El material obligatori per participar a n'aquesta prova serà de roba i calçat adequat per la muntanya.

Track i perfil de la prova:

<http://es.wikiloc.com/wikiloc/view.do?id=12417804>

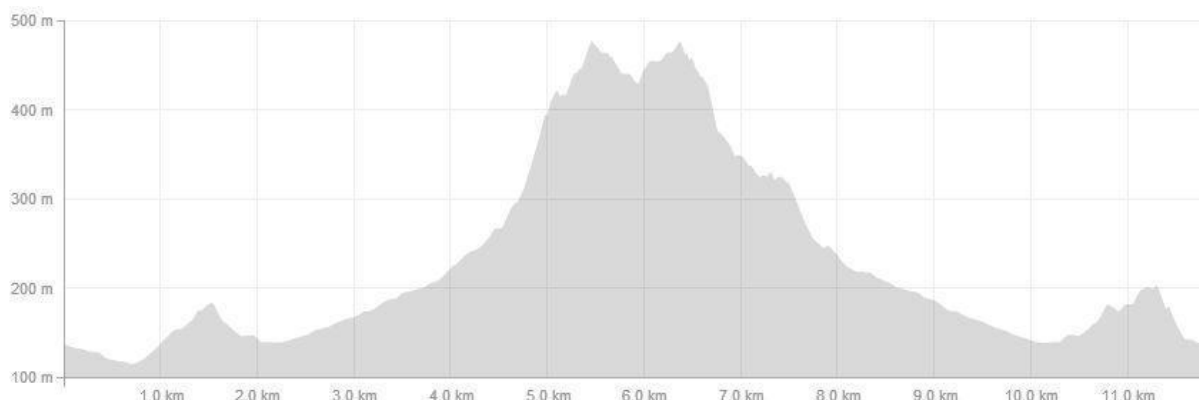

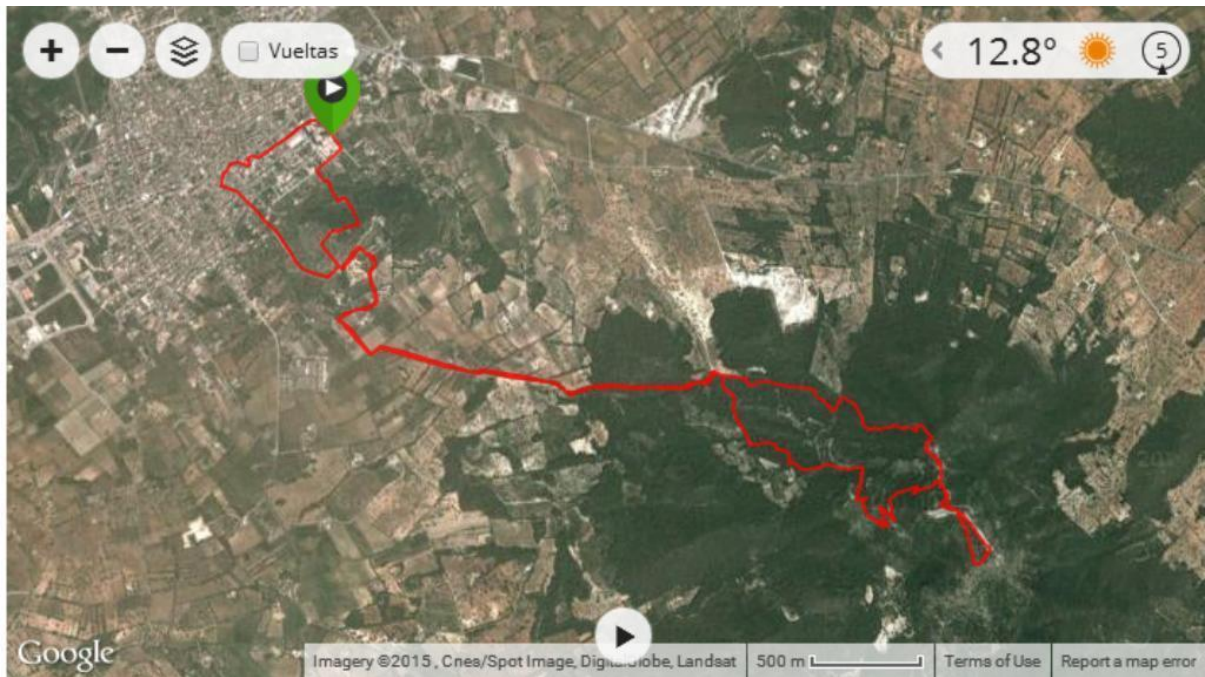

Riscos previstos:

Les zones on hi haura transit rodat, com poden ser els carrers del poble i interseccions de les dreceres amb la carretera de Sant Salvador (PM-4011), en tot moment estaran controlades per Protecció Civil i Policia Local.

La zona més perillosa o delicada, per ser lliscant, sera la pujada al Picot, que estarà controlada per voluntaris i Proteccio Civil.

Mesures de seguretat per la reducció o eliminació dels riscos:

Tot el recorregut serà degudament senyalitzat i controlat per tot moment per gent de l'organització, voluntaris, Protecció Civil i Policia Local.

Les zones que puguin dur cert perill seran senyalitzades amb uns panells específics.

Hi haurà una ambulància, un metge i dispondrem de farmàcies a cada avituallament.

Protocol d'actuació en cas d'accident:

En cas d'accident la persona, de l'organització, que estigui més propera es comunicarà via telefon amb el cap de seguretat, Joan Manuel Barceló, qui seguidament donarà part a les dotacions metges i Protecció Civil per donar l'ajuda necessària. En tot moment el Director de la prova, Sebastià Oliver estarà informat dels esdeveniments. La zona no té problemes de cobertura telefònica mòbil.

La carretera PM-4011 serà via d'evacuació ràpida. Els serveis sanitaris contractats seran, una ambulància i un metge.

En cas d'accident i intervendran, Serveis Sanitaris, Protecció Civil i Policia Local.

Pautes a seguir en cas d'accident:

1-CONDUCTA P.A.S. (PROTEGIR, AVISAR I SOCÓRRER).

2-DONAR AVÍS A 112 O ALS GRUPS DE RESCAT AMB LES SEGÜENTS DADES:

- QUÈ HA PASSAT
- QUAN HA PASSAT
- ON HA PASSAT
- ESTAT EN QUÈ ES TROBA LA VÍCTIMA.
- LOCALITZACIÓ EL MÉS EXACTA POSSIBLE DEL LLOC.

- CONDICIONS METEOROLÒGIQUES DE LA ZONA.
 - PERSONAL DISPONIBLE A LA ZONA PER AJUDAR.
 - MATERIAL DEL QUAL ES DISPOSA.
 - FACILITA DIVERSOS TELÈFONS DE LES PERSONES QUE ES TROBIN EN LA ZONA DE L'ACCIDENT I ESTIGUIN AMB EL ACCIDENTAT.
- 3- SI ES VAA FER ÚS DE L'HELICÒPTER, NETA LA ZONA D'OBJECTES QUE PUGUIN SORTIR PROJECTATS O ENGANXAR AMB ELS ROTORS.



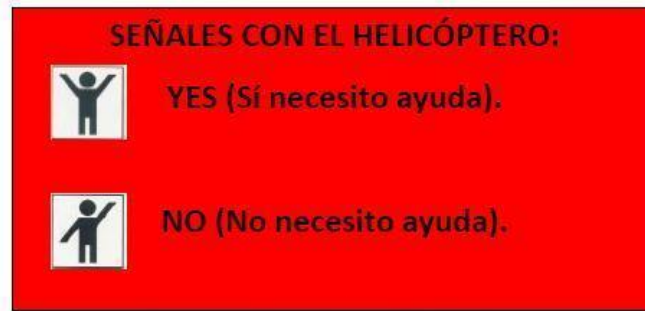

ZONAS DE SEGURIDAD Y DE PELIGRO EN TORNO A UN HELICÓPTERO:

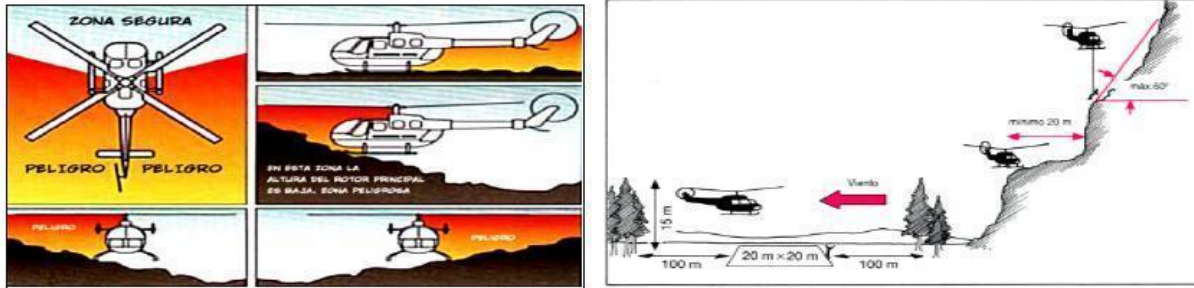

Relació de telèfons d'interès per a la seguretat de la prova:

-Director de cursa:

Sebastià Oliver 618 535 171

-Personal colaborador en materia de seguretat:

Joan Manuel Barceló 619442711

Protecció Civil

620875446

Policia Local

971582200

Ambulància medicalitzada

061 / 971295000

Hospital de referència:

Hospital de Manacor. 971 84 70 00

