## PRIMER TRAM CURSA A PEU 5KMS.
## (DUES VOLTES AL CIRCUIT DE 2,5 KMS.)

**SORTIDA CARRER JAUME II, DAVANT CAFETERIA PEDRÍ**
**DIRECCIÓ RODONA CTRA. DE LLUBI**
**RODONA DE CTRA. LLUBI, RECTA**
**AVDA. JAUME I**
**GIR 180 GRAUS A LA RODONA DE CTRA. SINEU**
**AVDA. JAUME I**
**RODONA DE CTRA. LLUBI, RECTA**
**AVDA. JAUME II**
**GIR 180 ILLETES CENTRALS ITV**
**PAS PER META**
**DIRECCIÓ RODONA CTRA. DE LLUBI**
**RODONA DE CTRA. LLUBI, RECTA**
**AVDA. JAUME I**
**GIR 180 GRAUS A LA RODONA DE CTRA. SINEU**
**AVDA. JAUME I**
**RODONA DE CTRA. LLUBI, RECTA**
**AVDA. JAUME II**
**GIR 180 ILLETES CENTRALS ITV**
**TRANSICIÓ A BICICLETA**

# TRAM BICICLETA

## DUES VOLTES AL CIRCUIT

**TRANSICIÓ AVDA. JAUME II DIR. RODONA CTRA. LLUBI**

**GIR ESQUERRA DIR. LLUBI Ma 3440**

**GIR ESQUERRA ESCORXADOR MUNICIPAL**

**CARRER EIVISSA**

**RECTA CAMI VELL D'LACUDIA**

**PAS ELEVAT AUTOPISTA**

**GIR ESQUERRA VIAL DE SERVEI**

**RODONA STA. MAGDALENA RECTA Ma 13A**

**GIR 180 GRAUS DIR. INCA Ma 13A**

**RODONA STA. MAGDALENA GIR DRETA DIR. INCA**

**RODONA PAS ELEVAT AUTOPISTA RECTA DIR. INCA PER Ma 13**

**ENTRADA INCA AVINGUDA JAUME II**

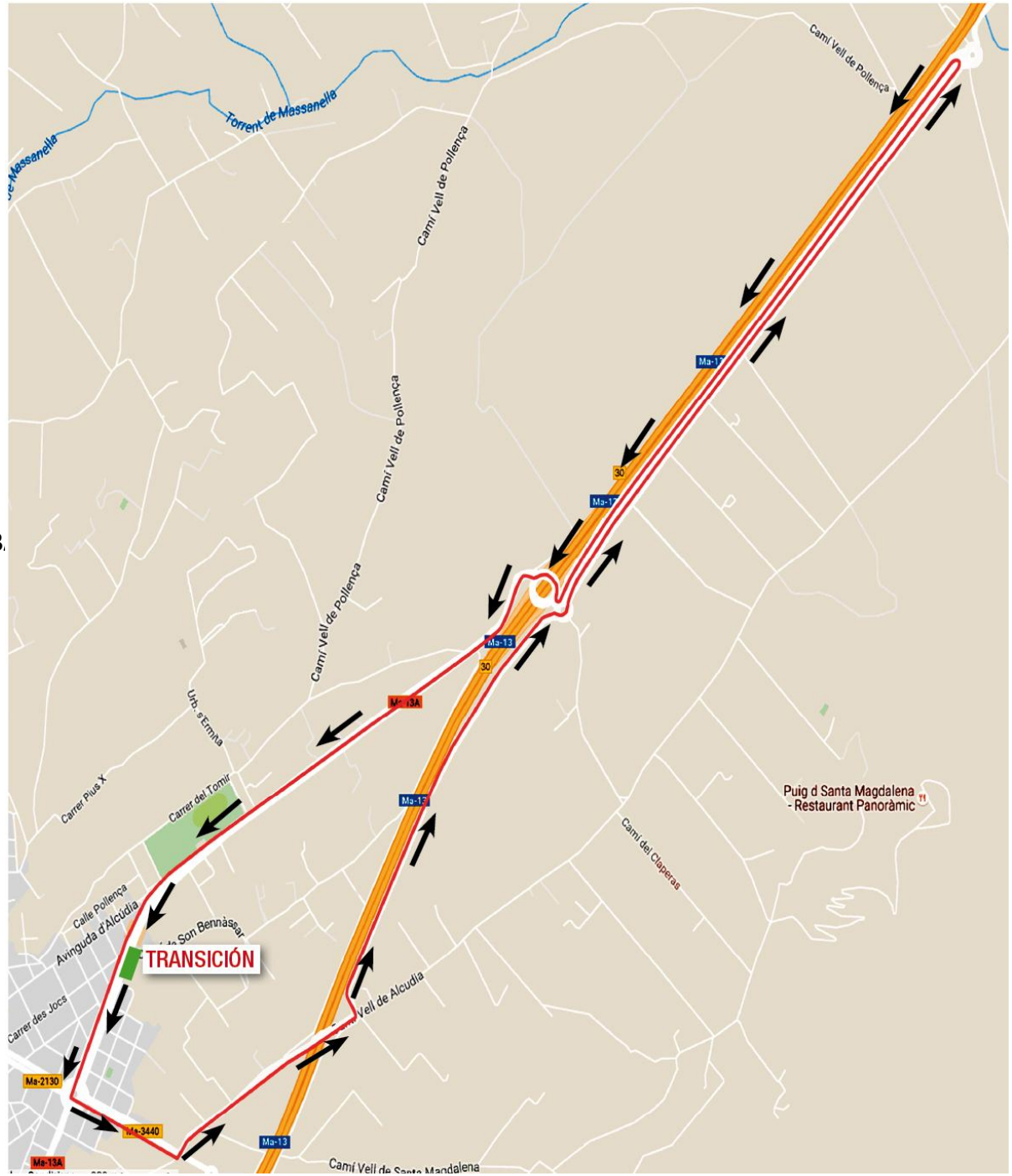

## SEGON TRAM CURSA A PEU
## (UNA VOLTA AL CIRCUIT DE 2,5 KMS.)

**SORTIDA CARRER JAUME II, DAVANT CAFETERIA PEDRÍ**
**DIRECCIÓ RODONA CTRA. DE LLUBI**
**RODONA DE CTRA. LLUBI, RECTA**
**AVDA. JAUME I**
**GIR 180 GRAUS A LA RODONA DE CTRA. SINEU**
**AVDA. JAUME I**
**RODONA DE CTRA. LLUBI, RECTA**
**AVDA. JAUME II**
**GIR 180 ILLETES CENTRALS ITV**
**META**